TEKOFSET

SUPERMAN

HAFTALIK GENÇLİK DERGİSİ
SAYI : 3
FİATI : 10 TL.

EVREN VE İNSAN

Tüm dünyada uzun bir süreden beri devam eden Superman modası şimdi de Türkiye'de. Neden Süperman? Insan adını verdiğimiz, varlık, dünyaya geldikten sonra çevresini düşünmeye ve değerlendirmeye başlar. Öteden beri en küçük madde parçacığı "Atom" ve "Molekül"lerin yapısını öğrenmeye başlayarak uydu, yıldız ve galaksilere kadar tüm madde evreninin varoluşundan bugüne dek evrimini bilmeye yönelmiştir. Uzaya açılma ve özellikle "Füze teknolojisi konusunda yapılan çalışmalar, günümüz insanları için, artık pek o kadar hayret verici bir durum göstermemektedir. Oysa 12 Nisan 1961 de ilk uzay adamı Yuri Gagarin uzaya gönderildiğinde, yer yerinden oynamış, televizyonlar, radyolar ve gazeteler günlerce bu olayı anlatmışlardır. Uzaya açılma yolunda, her geçen yıl öylesine gelişmeler kaydedildi ki, bugünün insanı uzay konusunda daha ilginç aşamalar bekler bir duruma geldi. Supermen okurken belki bizi hayalcilikle suçlayabilirsiniz. Bu doğaldır. Fakat Hayal - Bilim yazarı ünlü bilgin Arthur Clarke yazdığı son kitabını şu cümlelerle bitirmiştir : "... Hangi uygarlıklar varlığımızı bilmektedir?.. Diğer gezegenlerdeki bu varlıklarla ne zaman karşılaşacağız?.. Sanıyorum ki bu pek fazla sürmeyecektir..."

TEKOFSET

SUPERMAN dergisi

Sahibi : Tekofset Basım Sanayii ve Ticaret A.Ş adına YILMAZ ÇETİNER

Yazı İşleri Müdürü RUA TEZCAN

Yayın Sorumlusu: YILMAZ ATAKANI

İdare Yeri: Başmusahip sokak Talas han No: 16/101 CAĞ/İST Tel: 27 50 39

SUPERMAN

İNFİLÂK EDEN LÂNETLENMİŞ GEZEGEN KRİPTON'DAN DÜNYAYA DÜŞEN BEBEK KALGL, YERKÜRENİN HAFİF YERÇEKİMİ VE GÜNEŞİN SARI IŞIKLARININ VERDİĞİ FANTASTİK SÜPER GÜÇLERLE BÜYÜMÜŞTÜ... METROPOLİS KENTİNDE KENDİ HALİNDE BİR TV. SPİKERİ OLARAK TANINAN CLARK KENT... ASLINDA KÖTÜLÜKLERLE SAVAŞIYORDU.

YILLARDIR KÖTÜLERLE SAVAŞAN SÜPERMAN KENDİ ŞAHSİ ÇIKARLARI İÇİN BUGÜNE DEK ÇALIŞMAMIŞTIR... VE ÇALIŞMAYACAKTIR...

SÜPERMAN KİMSENİN EMİRİNE GİREMEZ...

CLARK KENT UZAY HABERLERİNDE ÇALIŞTIĞI HALDE SÜPERMAN TV ŞİRKETLERİ ARASINDAKİ REKABETE KARIŞMAZ...

SÜPERMAN'İ BU ÖZELLİKLERİ İLE TANIYANLAR ÇELİK ADAMIN YAPTIĞI BÜYÜK İHANET KARŞISINDA DONA KALDILAR.

AH SÜPERMAN ÇOK TEŞEKKÜR EDERİM...

BÜYÜK İHANET

© 1979 Carroll Rheinstrom, Newyork-Kesim Ajans

BU BANA DERS OLSUN...

SÜPERMAN'İN ÜNÜ - NE GÜVENMEMELİYDİM. KİMSE BU DENLİ NA - MUSLU OLAMAZ...

YE İŞTE İSPA - TI...

SÜPERMAN'İN ARKADAŞI OLMA - DIĞIN BELLİ...

NİÇİN ONDAN ŞÜPHE EDİYOR SUNUZ?

BELKİ İHANETİ DE ALDAT - MACA - DIR...

VEYA DÜŞMAN - LARIN KONT - ROLÜ ALTIN - DADIR...

ŞEKERİM BOŞ LAFLARI BIRAK! KOMİK OLUYOR - SUN!

EĞER SÜ - PERMAN DAHA ÖNCE U.B.S. DE ÇALIŞIP...

SONRA G.B.S. İLE ÇALIŞMAYA KARAR VERSEYDİ HEPİMİZİN

SEVİNÇTEN AĞZI KULAKLARINA VARIRDI...

SÜPERMAN'İN KENDİNİ REK - LÂM ETMESİ DOĞRU DEĞİL. O HERKESİN ÜSTÜNDE BİRİYDİ...

SONRA HEPİMİZ WBC'NİN NE KADAR NAMUSSUZ ÇALIŞTI - ĞINI BİLİYORUZ, ÇA - LIŞAN KİŞİLERİN--

ŞÖHRETLERİNİN NE DENLİ KÖTÜ OL - DUĞU ORTADA--

UMP. DEDİĞİM GİBİ HEP BOŞ LAFLAR.

LANA GERÇEKTEN ONUNLA RÖPORTAJ NII YAPACAKSIN?

BENİ DİNLE HER - BİR. AÇILIŞTA SÜPER - MAN'LE BENİ ÇEK.

DAHA İYİ BİR FİKRİN VAR MII

SEV - Gİ - LİM?

2

ANA
BİLE
DUYDUK-
ARIN-
DAN
ŞOKE
OLMUŞTU.

ÇÜNKÜ
UNLARIN
HEPSİ
UYOR...
AYLARIN
EDENİNİ
ĞRENMEK
İN DÜN
ECEYE
AAT
1:45'E
ÖNELİM...

...VE KONTRA-TIMDAKİ MADDEDE BİR YIL SONRA BANA %15'LİK BİR ARTIŞ GARANTİ EDİYOR.

SÜPERMAN... TAM OLARAK UBC SİZE NE KADAR PARA ÖDÜYOR?

ÖZÜR DİLERİM BAYAN LANG. BUNU SÖYLEYEMEM...

AMA AYLIĞIM ALTI RAKAMLIDIR...

KÖTÜ BİR DÜŞE BENZİYOR DEĞİL Mİ? AMA DÜŞ DEĞİL...

ATOMİK KURUKAFA'NIN SESİNİ KISTIM AMA HALA BİR SÜRÜ YARDIMCISI VAR...

ONLARI DA BULMAM GEREK...

ONLARA KÖTÜ BİR SÜRPRİZ YAPACAĞIM_

ATOMİK KURUKAFA'NIN DÜNYA ÇEVRESİNDE YAPTIĞI KEŞİF TONİT ÇEMBERİNE TEŞEKKÜR ETMEM GEREK...

ONLAR BENİM HALA GÜÇSÜZ OLDUĞUMU ZANNEDİYORLAR..

YAPACAK ÇOK İŞİM VAR.

DR. KLYBURN'U KURUKAFA LABORATUVARINDAN ALIP...

TİTANO'YA AİT OLDUĞU GEZEGENE GÖTÜRMELİYİM...

METROPOLİS'E HOŞ GELDİNİZ

FAKAT SÜPERMAN'İN BİLMEDİĞİ BAZI KONULAR VARDIR...

YOLCULUĞUNUN SONUNA DOĞRU.

EH.. BİR SANİYE ÖNCE METROPOLİS'İN MERKEZİNE İNİYORDUM. ŞİMDİ İSE NEREDEYİM...

KRONOMETREM DE 12 DAKİKA İLERİ GİTTİ...

NE OLDUĞUNU ANLAMADIM AMA 12 DAKİKA KAYBETTİĞİMİ BİLİYORUM...

11:57 PM

BU ARADA CAPE EDMONTON ROKET SAHASINDAKİ YERALTI LABORATUVARINDA S.T.A.R. DİREKTÖRÜ DR. KLYBURN SABİRSİZLANIYORDU.

SÜPERMAN DE NEREDE KALDI? GİDELİ YARIM SAAT OLDU. TİTANYUMU BAŞINDAN ATACAKTI.

ATOMİK KURUKAFA BAYGIN AMA DİĞERLERİ HÂLÂ ELE GEÇMEMİŞ...

SÜPERMAN NEREDESİN?

NEREDE Mİ? KUTUPTA. SÜPERMOBİLİNİ HANGARINA YERLEŞTİRİYOR...

TIBBİ ALETLERİMLE KENDİMİ MUAYENE ETMELİYİM...

FİZİKSEL HİÇ BİR ŞİKÂYETİM YOK...

...DEMEK Kİ 12 DAKİKA BAYGIN KALMAMA OLANAK YOK...

FAKAT NE OLDU BANA O ZAMAN İÇİNDE NELER YAPTIM...

O SIRADA...

AMAN TANRIM. UÇAN DAİRE GELDİ...

EVET..YİNE BULUŞTUK DR. KLYBURN

ADAMLARIM VE BEN LİDERİMİZİN EMİRLERİNİ YERİNE GETİRDİK, VE ONDAN GELECEK SİNYALİ BEKLEDİK.

FAKAT HİÇ BİR MESAJ ALAMADIK. O ZAMAN SÜPERMAN'LE DR. MICHAEL'İN HAKKINDAN GELDİĞİNİZ ANLAŞILDI... ÜZGÜNÜM DR. KLYBURN SİZİ ORTADAN KALDIRMAMIZ GEREKİYOR.

DR. KLYBURN ÇARESİZLİK İÇİNDEYDİ...

KURUKAFANIN DEVAM ETMESİ İÇİN BİZ SON ÜMİDİZ...

...VE DEVAMLILIK SİZİN YAŞAMINIZLA TEHLİKEYE DÜŞEBİLİR...

HAKKIMIZDA ÇOK ŞEY BİLİYORSUNUZ!-

OYSA SİZİN İÇİN EN BÜYÜK TEHLİKE SÜPERMAN!

SUPERMAN!

HİÇ İYİ BİR KARŞILAMA DEĞİL...

HAYATI

ARANIZA GİRDİĞİM İÇİN ÖZÜR DİLERİM DR. KLYBURN

-- FAKAT İSTEMEDEN GECİKTİM.

KRAMM

KORKUDAN ÖMRÜMÜN ON SENESİ GİTTİ...

AMA ŞİKÂYET EDECEK DURUM DA DEĞİLİM.

ZANNEDERİM HER ŞEY BİTTİ...

KURUCA-FA ÖRGÜTÜ YERLE BİR... BİR...

AGH!

SÜPERMAN NE OLUYOR?

FAKAT ÇELİK ADAMIN CEVAP VERECEK DURUMU YOKTU...

6

-- ÇÜNKÜ BİR DAKİKA SONRA...

TANRIM. NE OLU-YOR...

JENET KLYBURN, KRİP-TON'DA DÖVERKEN ŞAŞKINLIKLA BU...

BİRDENBİRE DUYDUĞU MOTOR SESLERİYLE BAŞINI ÇEVİRİNCE...

VARUM!!

UÇAN DAİRE GİDİYOR...

İÇİNDE BAZI KU-RUKAFA AJANLARI OLMALI...

FAKAT SÜPERMAN BU OLAYA HİÇ TEPKİ GÖSTERMEZ.

G.B.S. TV ŞOV. LADİNDAKİ DEHŞETE SON VERİN!

NE? KURUKAFALARI DURDURACAĞINA YERLERE TV FİLMLERİ İÇİN SAÇMASAPAN PROTESTOLAR YAZDI...

HİÇ BİR ŞEY ANLAMI YORUM.

...IŞLARI YETMİYOR...

...LEYDURN BENİ AFFEDİN AMA BEN BURADA NE YAPIYORUM...

YANİ NE YAPTIĞINI BİLMİYOR MUSUN?

HAYIR... BEN... BEN YİNE BAYILMIŞIM...

BEN DE ANLAMIYORUM AMA NEYSE BUNUNLA VAKİT KAYBETMEYELİM.

SİZ YAZI YAZARKEN UÇAN DAİRE KAÇTI...

ACELEYLE OLANLARI ANLATTI...

UÇAN DAİREDEN UZAK DURMALIYIM...

KRİPTONİT YÜKLEMESİ YAPTIKLARINA GÖRE.

İÇİNDE KRİPTONİT OLABİLİR...

AMA ONLARI NASIL DURDURACAĞIMI BİLİYORUM.

SÜPERMAN HER ZAMANKİ HIZIYLA CAPE EDMONTON ROKET SAHASINA UÇTU...

...VE HALEN YAPILMAKTA OLAN FÜZELERDEN BİRİNİ TUTUP..

BU ROKETİ BEYZBOL SOPASI GİBİ KULLANABİLİRİM.

8

TONLU ÇELİÇ GİBİ YERİ DAVIYORDU...

FAKAT UÇANDA İREYE VURURKEN DİKKATLİ OLMAM GEREKİYOR...

İÇİNDEKİLERE ZARAR VERMEMELİYİM...

KRRA

TAHMİN ETTİĞİM GİBİ İÇİ KRİPTON DOLUYMUŞ...

BURASI ÇOK DERİN

UÇANDA İRE BATINCA BANA ZARAR VERMEZ.

YALNIZ BİR SORUN VAR...

UÇAN DAİRE DENİZE DÜŞTÜ FAKAT...

İÇİNDEKİ ADAMLAR BOĞULACAKLAR. ONLARI KURTARMALIYIM...

SÜPERMAN ROKET PARÇALARINDAN HEMEN BİR PENS YAPMIŞTIR...

KENDİMİ KORUMAK İÇİN SUDAN UZAK DURMALIYIM...

KRİPTONİTİN NE SÜREDE BATACAĞINI BİLMİYORUM—

HAYDİ BAKALIM DOSTUM SEN VE ARKADAŞLARININ POLİSLE RANDEVUSU VAR.

BİR İKİ DAKİKA SONRA ATOMİK KURUKAFA VE ARKADAŞLARI POLİS YETKİLİLERİNE TESLİM EDİLDİLER...

SÜPERMAN YERALTI LABORATUVARINA GERİ DÖNÜNCE DR. KLYBURN ONA YERE YAZDIĞI AÇAYİP MESAJI GÖSTERDİ...

ESKİDEN OLDUĞU GİBİ BİR İKİ DAKİKA KENDİMİ KAYBEDİYORUM...

...VE SAÇMALIYORUM...

BELLİ...

HASTA BAYGINLIK ANINDA ANLAMSIZ DAVRANIŞLAR GÖSTERİR UYANINCA BUNLARDAN HİÇ BİRİNİ ANIMSAMAZ...

İŞTE O ZAMAN SÜPERMAN DAHA ÖNCE AKLINI KARIŞTIRAN 12 DAKİKANIN BU GARİP DAVRANIŞLARDAN BİRİ OLDUĞUNU ANLADI.

VE SONUÇ AZ SONRA ORTAYA ÇIKTI...

GBS DOĞRULUK DOKTRİNİNİ İHLAL EDİYOR...

HERBİE!. GÖKYÜZÜN-DE PARLAYAN YAZIYA BAK.

GÖZLÜ

GECE OLMASINA RAĞMEN GÖKTE PARLIYOR...

LANA RESMİNİ ÇEKMEMİ İSTER MİSİN?

GEREĞİ YOK. ACELEM VAR. ŞU TİTANO MESELESİNİ KALEME ALMAK İSTİYORUM.

NASIL İSTERSİN?

LOİS HAYATIM...

O KİBARLIK NUMARALARINI BAŞKALARINA YAP BEN YUTMAM...

YAPTIĞIN KURNAZLIK ÇOK KÖTÜYDÜ LANG!

ÖYKÜYÜ ELE GEÇİRMEK İÇİN BANA KÖTÜ BİR NUMARA ÇEVİRDİN..

LOİS! ÇOK DUYGUSALSIN!

O KIZIL SAÇLARINI YOLMALIYIM...

BUGÜNLERDE SÜPERMAN'DEN BAŞKA BİR ŞEYLE İLGİLENDİĞİNİ ZANNEDİYORDUM... YAPTIĞIM NUMARA İÇİN ÖZÜR DİLERİM.. İNAN BANA GAZETECİLİK AŞKIYLA YAPTIM...

AŞIK MI?

DEMEK YİNE O ESKİ OYUN. SUPERMAN'İ BENDEN ÇALMAYI DÜŞÜNÜYORSUN?

BAK KIZIM NEFESİNİ TUT VE GÖZLERİNİ AÇ...

BU YÜZÜK SÜPERMANDEN HEDİYE Mİ?

EVET HEDİYE. ONBEŞ YAŞINDA OLSAYDIM YÜZÜĞÜ EVLENİNCE YE DEK BOYNUMA TAKARDIM...

TARTIŞMA BÜYÜMEKTEDİR...

YE BİR DAHA BANA BÖYLE PİS NUMARA YAPARSAN-

NE YANİ SEN DUYGUSAL DAVRANMIŞSIN. SUÇ BENİM Mİ?

AKLI BAŞINDA HİÇ BİR GAZETECİ BENİM SÖZÜME İNANIP TİTANO'YU ARAMAYA ÇIKMAZDI...

AŞK SENİN GÖZÜNÜ KÖR ETMİŞ. HABERİN KAYNAĞINI...

...ARAŞTIRMADAN NİYE KOŞUP GİTTİN...

HAKSIZ SA-YILMAZ, SON GÜNLERDE AKLIM HEP SÜPERMAN'DEYDİ.

FAKAT PİS NUMARALARIYLA İŞİMİ DAHA GÜÇLEŞTİRİYOR.

HİÇ DEĞİŞMEDİ. ESKİ PİS HİLELERİNE BAŞ VURUYOR.

O SIRADA CAPE EDMONTON SAHİLLERİNDE...

SÜPERMAN BU UNUTKANLIK HALLERİNE YARDIMCI OLMAK İSTERDİM AMA ELİMDEN BİR ŞEY GELMİYOR...

ANLIYORUM DOKTOR.

BENİ ÜZEN DE BİR SORUNU ÇÖZER ÇÖZMEZ YENİSİYLE KARŞILAŞMAK...

HİÇ OLMAZSA KURUKAFANIN TİTANO'YU BURAYA NASIL GETİRDİĞİNİ ÖĞRENDİM.

BU ALETİ UÇANDAİRENİN İÇİNDE BULDUM.

BU DÜĞMEYİ İSTEDİĞİN KANALA ÇEVİRİYORSUN...

SONRA İSTEDİĞİN NOKTA EKRANDA KARŞINA ÇIKIYOR.

DÜĞMEYE BASIN - CA DA TELEPOR - TASYON MEYDANA GE - LIYOR...

ZAAT

TELESKOPIK GÖRÜŞÜME GÖRE TİTAND GAĞLİMEN KENDİ ÜLKESİNE DÖNDÜ..

İNANILMAZ.

BU ALETİ HİÇ GÖRMEMİŞ GİBİ KONUŞUYORSUN.

ZANNEDERİM Mİ - CHAEL'İN S.T.A.R. DAN ÇALDIĞI YAPIT - LARDAN BİRİ ---

HAYIR ŞİMDİYE DEK BUNU GÖR - MEMİŞ - TİM.

MALZEME, ŞE - KİL, VE ÇALIŞ - MASI BA - NA ÇOK YABAN - CI...

PEKİ KURULUFA BUNU ST.A.R. DAN ALMA DIYSA NE - REDE BUL - DUZ..

BU MİNİK ESRARI GELECEK SAYIDA ÖĞRENEBİLİRİZ...

FAKAT ŞİMDİ BİZ SERÜVENİMİZE DÖNELİM...

UZUN BİR ZAMAN GEÇMESİNE RAĞMEN...

NERE - DEYİM ?

S.T.A.R. DAN AY - RILDIKTAN SONRA YİNE BAYIL - MIŞIM...

13

FAKAT GÜNEŞİN YÖNÜNE GÖRE SAATLERCE BAYGIN YATMIŞIM..

AMAN TANRIM YİNE BİR SAÇMALIK..

MORGAN UÇURUMU SIKI YOL

KAYANIN ÜSTÜNE BU YAZIYI ISI GÜCÜMLE KAZIMIŞIM.

BİR AN ÖNCE BU İŞİN ASLINI BULMALIYIM.

MAALESEF BEKLEMESİ GEREKİYORDU. CLARK KENT İŞİNE GEÇ KALMIŞTI. KISA BİR AN İÇİN EVİNE UĞRADI...

BU GARİP ALETİ NEREYE SAKLASAM. ŞİMDİLİK DOLABIN GİZLİ GÖZÜNE KOYAYIM.

BİR SAAT İÇİNDE CLARK KENT WGBS HABER ODASINA VARDI. GÜNLÜK HABER HAZIRLANIYORDU.

LANA, BU AKŞAMKİ HABERLERDE ENTERESAN ŞEYLER ANLATACAĞINI SÖYLEDİ LOİS.

EVET... GÖKYÜZÜNDEKİ YAZILAR KONUSU.

LANA VE BEN DÜN GECE ONLARI GÖRDÜK. BAK! RESİMLERİ BURADA... YAZI SİLİNMEDEN ÇEKTİM.

İLGİNÇ AMA HABERLER İÇİN NEDEN ÖNEMLİ?

GÖREN TANIKLAR YAZININ DÜN GECE 11:45 DE GÖKYÜZÜNE SÜPERMAN TARAFINDAN YAZILDIĞINI SÖYLÜYOR...

SÖYLEDİKLERİNE GÖRE SÜPERMOBİLLE YAZMIŞ...

GBS İHLAL

...VE RONTGEN IŞINLARINI KULLANIP YAZININ FOSFORLU OLMASINI SAĞLAMIŞ--

DÜN GECE 11:45 İŞTE İLK BAYGINLIĞIMIN YANITI.

FAKAT NE DEMEK OLUYOR? İLK İKİ BAYGINLIK BİRKAÇ DAKİKA SÜRDÜ--

FAKAT ÜÇÜNCÜSÜ SAATLERCE SÜRMÜŞ. O YAZDIĞIM SAÇMALIKLARIN DA NESİ?

HAY ALLAH! BAYGINKEN DAHA NELER YAPTIM ACABA?

CLARK! LOİS!..

CLARK OLANLARI BİLMİYORDU AMA ÖĞRENECEKTİ-

VE JİMMY OLSEN'İN SAYESİNDE ÖĞRENDİ..

ŞİMDİ ÖĞRENDİĞİMİZE GÖRE SÜPERMAN UBC.TV ÇIKMAK ÜZERE BÜYÜK BİR KONTRAT İMZALAMIŞ.

NEE? BÖYLE BİR ŞEY ANIMSAMIYORUM.

ACABA RAKİBİMİZ UBC'NİN OYUNCAĞI MI OLDUM.

ÇOK SAÇMA AMA YAZDIĞIM O SAÇMALIKLARIN ANLAMI ORTAYA ÇIKIYOR...

HEMEN ARAŞTIRMALIYIM.

VE O GECE UBC'DE...

BUNU DAHA TERBİYELİ BİR ŞEKİLDE YAPMAK İSTERDİM.

NEYSE, ENFRARUJ IŞINLARIM GÖRMEMİ SAĞLIYOR.

NÖBETÇİLER BENİ YAKALAYAMAZ.

HIRSIZ GİBİYİM-- UTANÇ VERİCİ BİR DURUM.

KİMSENİN KONTROLÜ ALTINA GİRMEDEN BU İŞİ ÇÖZÜMLEMELİYİM.

15

UBC NİN BAYGINLIK-LAŞMADAN SORUMLU OLDUĞUNU ANLAYACAK BİLSİNLER DİE-MEM-

EVET... BU KONTRAT VE...

VAY CANINA HAKİKATEN BENİM İMZAM.

TABİİ SÜPERMAN..

VE ANİDEN.

KRAAANM

AH!

SİYAH PAR-ÇACIKLAR-DAN OLUŞ-MUŞ DEV BİR EL..

TAAK!

BURADA HİÇ YABANCI GELMİYOR.

EVET.. ŞİMDİ ANLADIM. BUNLA-RIN NE OLDUĞU-NU VE İDARE EDENİ-

AMA NEDEN ?

NEDEN Mİ SÜPERMAN? BENİM GİBİ BİRİ DE BAZEN ÜMİTSİZLİĞE DÜŞEBİLİR...

BU ODA, KAPALI TV DEVRELERİYLE DONATILMIŞ OLMALI...

GELECEĞİN, SENİ BENİM KÖLEM HALİNE GETİRMEME DAYANIYOR...

EVET. SADECE SENİ İDARE ETMİYOR... GÖRÜYORSUNYA...

MUCİT PETER SİLVESTONE...

... BİLE AKLINI KAÇIRABİLİR...

ELİMDEKİ RİMUT KONTROL ALETİMİN SİYAH PARÇACIKLARI BİR ARAYA NASIL TOPLANDIĞINI GÖREMEMEN YAZIK..

ESKİ DÜŞMANIN HALİNE GELDİ.

BLACKROCK!

İŞTE SÜPERMAN YİNE KENDİNDEN GEÇTİ...

...VE ERTESİ SABAHA DEK METROPOLİS'TE GÖZÜKMEDİ. VE ÖYKÜMÜZÜN BAŞLADIĞI SAHNEYE DÖNDÜK...

BAYAN LANG BU TEYBE ALDIĞINIZ KONUŞMA YAYINA GİRİNCEYE KADAR UBC DURUMU AÇIKLADI BİLE.

...İLK PROGRAMIM YARIM SAATLİK CANLI OLARAK YAYINLANACAK...

BENİ SADECE U.B.S TELEVİZYONUNDA İZLEYEBİLİRSİNİZ...

Çelik adam neden süper saçmalıklar yapıyordu. Clark Kent'in dolabındaki teleporter aleti Süperman için ne zaman tehlikeli olacaktı. Dün gece UBC'de ona ne oldu? Bunların yanıtını:

SÜPERMAN'İN GİZLİ KİMLİĞİ...

BİZ BUGÜN ONU SÜPERMAN OLARAK TANIYORUZ... FAKAT O; YILLAR ÖNCE, SMALLVILLE KENTİNİN YENİLMEZ ÇELİK YAPILI DELİKANLISIYDI...

SUPERBOY

BİRÇOĞU DÜNYA ATMOSFERİNDE

OLSAYDINIZ NE YAPARDINIZ

SABAHIN ÇOK ERKEN SAATİNDEYDİ. GÜNEŞ DAHA SMALLVILLE KENTİNİ ISITMAMIŞTI BİLE

MEKANİK EFENDİ

Centerville
Ticaret
Bankası
ZIP

DAHA GÜNLÜK İŞLERİNE BİLE BAŞLAMAMIŞ OLAN BANKA MEMURLARI BİRDEN GARİP BİR MÜŞTERİNİN HÜCUMUNA UĞRARLAR.

EYVAH... ANARŞİSTLER...

BİR POSTA KUTUSU.. YOKSA GİZLİ BİR KAMERA MI?

DİKKAT... KASAYA DOĞRU GİDİYOR.

POSTA KUTUSU İLE BANKA SOYGUNU.

TÜM PARALARI YUTUYOR...

KURŞUN BİLE ETKİLEMİYOR...

HAVADAKİ YAZIYA BAKIN...

HEPİNİZE BOL ŞANSLAR!.. MEKANİK EFENDİ...

BU GARİP SOYGUN HABERİ HEMEN YAYILIR. SMALLVILLE POLİS ŞEFİ HEMEN HAREKETE GEÇER.

DEMEK MEKANİK EFENDİYMİŞ HA? BU ADAM HIRSIZLIKLARI İÇİN İLGİNÇ YOLLAR BULUR..

BELKİ SMALLVILLE DE LİSTESİ İÇİN DEDİR...

SUPERBOY'A HABER VERİN!

GİZLİ BİR RADYO SİNYALİ ICENT'LERİN EVİNDE ALARM VERİR...

BU SIRADA KENTLER DÜKKÂNDA ÇALIŞMAKTADIRLAR, O NEDENLE ALARMI KİMSE DUYMAZ...

SMALLVİLLE LİSESİNDE...

CLARK! NERELERDEYDİN? OKUL BAŞKANLIĞI SEÇİMİNDE BENİM KAMPANYAMI YÖNETMELİSİN!

UH-OH!

LANA'YA YARDIM ETMEK İSTERDİM AMA SÜPERBOY OLARAK GÖREVLERİM TÜM ZAMANIMI KAPSIYOR.

ŞEY... KAMPANYA MI?

SAKIN BAYAN SNAİTH'DEN KORKTUĞUNU SÖYLEME ŞİMDİLİK HERKESİ KORKUTABİLİR AMA BEN SEÇİLDİKTEN SONRA...

EĞER SEÇİLİRSENİZ!

BAYAN SNAİTH.

ÇOK GÜÇLÜ BİR RAKİBİNİZ VAR BAYAN LANG. BUGÜNKÜ İMTİHANDA BAŞARILI OLURSUNUZ UMARIM.

CLARK! POLİTİKAYLA UĞRAŞMAMANA SEVİNİYORUM. ÇÜNKÜ POLİTİKA BAZILARINI İSYANKÂR YAPIYOR...

BU KADIN ÇOK SİNİRİME DOKUNUYOR...

ŞİNİFTA GÖRÜŞMEK ÜZERE ÇOCUKLAR..

-LANA DÜŞÜNDÜM Kİ—

ÇOK İYİ CLARK. OKULDAN SONRA POSTER ASARIZ BİRLİKTE.

BU SIRADA GİZLİ BİR YERDE.

SMALLVİLLE Mİ? AMA ORASI SÜPERBOY'UN KENTİ.

EVET MARTİN. BİZİM İÇİN NE DENLİ BİR MÜCADELE OLACAĞINI DÜŞÜN!

YA BİZİ ÖLDÜRÜRSE...

DAHA NELER!

LÜTFEN ŞEF. BU İŞTEN VAZGEÇ - YETERİNCE PARA ÇALDIK.

HAYIR... POSTA KUTU - SU GİBİ ALETLER PAHALIYA MALOLU - YOR -

ANCAK BORÇLA - RIMIZI KAR - ŞILAYABİL - DİK.

NEEE ?

AMA MADDİ SORUNUMUZ SMALL - VILLE ELEKTRİK ŞİRKET'İNİN YARDI - MIYLA ÇÖZÜMLENECEK.

ÖZEL BİR MALTESLİ Mİ EFENDİM.

HİÇ BİR ŞEY BEK - LEMİYORDUM.. NEDİR ACABA..

DEV BİR TELEFON!

NE Bİ - ÇİM ŞAKA!

ANİDEN.

BU SES KULAK - LARIMIZI PARÇA - LAYACAK..

RRRİNG!

TANRIM.

KORKUNÇ SESLE ADAMLAR BİRER İKİŞER YERE ÇÖKERLER.

AZ SONRA

ELEKTRİK ŞİRKE - TİNDE OLANLARI BİLDİR MEK İÇİN ŞEKİLLERA BİR SÜ - RE ARA VERİYORUZ...

OH! CLARK A SÜPER - BOY OLARAK GEREK - SİNME VAR.

LANA LANG'I SEÇİN!

HALEBE BASKANI

LANA ANG İN

CLARK KENT'İN GİZLİ KİŞİLİĞİNİ BİRLİKTE GİTTİĞİMİZ İZCİ KAMPINDA ÖĞRENMİŞTİM.

CLARK KENT BU... AMA BU SIRRI KİMSEYE SÖYLEMEMELİYİM...

BİR BAHANE BULUP ARIZAYI ÖĞRENMESİNE YARDIMCI OLMALIYIM.

KWA

AH!

EVE GİDİP SU PARMAĞIMI SARAYIM CLARK. FENA VURDUM.

CANIN ÇOK ACIDI MI?

ONA ÜZÜLDÜM. AMA SÜPERBOY ELBİSELERİMİ GİYMEM İÇİN BU LUNMAZ FIRSATTI..

DAHA SONRA DÖNÜP SÜPER HIZLA LANA'NIN POSTERLERİNİ ASARIM.

O SIRADA.

BU ELEKTRONİK ALETLERLE DÜNYADA EŞİ BULUNMAYAN SUÇ MAKİNALARI İNŞA EDECEĞİM..

ÜZGÜNÜM MEKANİK EFENDİ.

KORKARIM İSTEDİKLERİNİ HAPİSHANEDE YAPMANA İZİN VERMEZLER.

EMİNİM SENİN İÇİN İDEAL BİR YER...

Zİ ÖLDÜRECEK.

HEYECANLANMA MARTİN..

TÜM OLACAKLARI GÖZ ÖNÜNDE TUTTUM.

SNAP!

MEKANİK EFENDİ GİBİ BİR DÜĞMEYE BASAR...

--VE DIŞARDA BEKLEYEN OTOMOBİL ÖNCEDEN AYARLANAN SİNYALE YANIT VERİR..

ARAÇ SARSILARAK ŞEKLİNİ DEĞİŞTİRİR.

--VE MEKANİK BİR CANAVAR, ..SALDIRIYA GEÇER...

BİZİ ÖLDÜRECEK.

İMDAT..

AMAN TANRIM. DEV BİR ROBOT SALDIRIYA GEÇTİ.

ÖNLEYEMEZSEM ÇOK KÖTÜ ÖLECEK

BİRİ BİR ŞEYLER YAPMALI BİRİNİ

BUNU ÖNLEMELİYİM

UF... O SÜPER GÜÇLERİ ÖNLEYİ UNUTTUM

TAMİR MARŞTU O NE-KADAR BİR ÖNCE...

BU SIRADA AVŞAR'DA...

BU ARA - MOBİL...

TÜM KÖY - TİYATROSU BİLİR...

BU CANAVARDAN KİM - SİZİ ÜMİDİ YERİNE - GETİRİR? TEK ÇARE VAR...

BİR...

ARABA - Yİ GÖLE ATACAĞIM SORUN ÇÖZÜLÜR...

MEKANİK E- FENDİNİN!

BUNG!

BİR SÜRE SONRA.

MEKANİK, EFENDİ İKİ YERDEN HÜCUM EDEREK BENİ ALT ETMEK İSTİYOR.

BEN DE ROBOTLARIMIN YARDIMIYLA İKİ YERDE BULUNABİLİRİM...

FAKAT

OĞLUM! ROBOTLARINA NE OLDU?

GÜNEŞTEKİ LEKELER BOZULMALARINA NEDEN OLDU.

DÜŞMANLA TEK BAŞIMA UĞRAŞMAM GEREKECEK. SÜPER GÜÇLÜ BİR ARKADAŞIM OLSAYDI.

BİR DAKİKA—TAMAM BULDUM.

NEREDE?

BU SORUNUN YANITINI NASILSA ÖĞRENİRİZ.

ERTESİ SABAH...

LANA'YA YARDIM ETTİKTEN SONRA MEKANİK EFENDİYİ ARAYACAĞIM...

LİSENİN KORİDORUNDA...

TALEBE BAŞKANLIĞI İÇİN KİM SEÇER BUNU?

BAKALIM SİYAH BIYIK ONA YAKIŞACAK MI?

ŞUNLARIN TAŞKINLIKLARINI ÖNLEMELİYİM...

...VE GERÇEKTEN DE...

AAY!

HA HA HA HA!

HEY CLARK GÜLMEYİ KESERSEN BİR RİTARA BULUNACAĞIM.

TÜM ADAYLAR SAAT 15 DE KONUŞMA YAPACAKLAR..

SENİN DE BENİ İLGİNÇ BİR ŞEKİLDE TAKDİM ETMENİ İSTİYORUM.

OK.. FAKAT MEKANİK EFENDİ NE OLACAK?

BU SIRADA.

ŞEF! SÜPERBOY'U UNUT ARTIK..

AKSİNE! ONA İYİ BİR DERS VERECEĞİM.

BİRAZ SONRA ASRİN EN BÜYÜK CİNAYETİNE TANIK OLACAKSIN MARTİN!

ÇOK GEÇMEDEN SMALLVİLLE KENTİNİN KUZEY KESİMİNDE KORKUNÇ BİR AFET BAŞLAR.

BU DEV BİR KARİSTİRİCİ..

SONUMUZ GELDİ.

SÜPERBOY NEREDE?

SMALLVILLE KENTİNİN GÜNEY KESİMİNDE DE GARİP OLAYLAR SÜRÜP GİDİYORDU.

BU BİR KABUS OLMALI...

KENT SELLER ALTINDA KALIP SÜRÜKLENECEK.

SÜPERBOY NERELERDE?

KENTİN MERKEZİNDE...

ÖZEL LÂMBALARIM SAYESİNDE ALTIN BORSASINI KOLAYLIKLA SOYABİLİRİM... SÜPERBOY İSE...

...YAPTIĞIM FELÂKET MAKİNELERİYLE UĞRAŞSIN...

NASILSA İKİ YERDE BİRDEN OLAMAZ...

DÖRT YERDE OLMASINI İSTEYEN BİLE VAR...

CLARK'DA NEREDE KALDI... BUNDAN SONRA BENİ TAKDİM ETMESİ GEREK.

BELKİ SÜPERBOY OLARAK BİR GÖREVDE.

AYNI ANDA...

MEKANİK EFENDİ'NİN BANA GÖSTERİŞ YAPMAK İÇİN BU KADAR İLERİ GİDECEĞİNİ TAHMİN ETMEDİM!

BU BAKIR BORULARLA.

-- KORKUNÇ SELİN SON VEREBİLİRİM --

SLURP!

SÜPER METABOLİZMAM SUYU SOKAK IZGARALARINDAN DAHA ÇABUK ÇEKER.

ACABA KUZEYDEKİ TUFAN NE HALDE?

SAĞLIN OL MARTİN! SÜPERBOY OLDUKÇA MEŞGUL..GELENE DEK İŞİMİZİ BİTİRİRİZ...

EFENDİN BENİ ÇOK KÜÇÜMSÜYOR.

ŞEF... UHH!..

POP!

BİRAZ UYU MARTİN...

DUR! TESLİM OLUYORUM...

YAPTIĞIM MAKİNELERLE NASIL BAŞA ÇIKTIN...

BEN SU KANALLARINI BOŞALTTIM. BİR ARKADAŞ DA FIRTINAYA SON VERDİ...

NE EYLENCELİ... SÜPERBOY, İYİ Kİ BENİ ÇAĞIRMIŞ..

ÜÇ YÖNLÜ SALDIRIYI YENEMEYECEĞİNİ SANIYORDUM.

BİR DÖRDÜNCÜSÜ OLDUĞUNU BİLSE..

DÖRDÜNCÜ GÖREVİ-ME DE YETİŞTİM...

KARŞINIZDAKİ TEK ADAY LANA LANG'DIR...

CLARK BİRDEN ORTAYA ÇIKTI... SAHNE MİKROFONLARININ TÜMÜ SESİNİ YANSITIYOR...

SONRA...

KRİPTO SEN OLMASAYDIN BU GÜNÜN SONUNU GETİREMEZDİM.

KENDİMİZE BİR KAÇ ÇÖKTAŞI BULALIM MI?...

ÇOK İYİ OLUR!

BİTTİ...

OYUN EĞLENCE BİLMECE

Kâr Yılı

Rebeka parmağındaki nişan yüzüğünü çıkarıp nişanlısına uzattı:

— Artık seni sevmiyorum Salomon. Ayrilalim.
— Peki kimi seviyorsun?
— Moiz'i . . .
— Yaa.. Nerede şimdi o kerata? Rebeka ağlıyarak Salamon'un ellerine sarıldı:
— Sakin ona birşay yapma!
— Yapacayim!...
— Yapma Salomon...
— Yapacayim Rebeka!...
— Neyapacaksın? Uldürecek misin?
— Yok be kuzum şu nişan yüzüğünü satacağım.

* * *

İki resim arasındaki yedi ortak yan nedir?

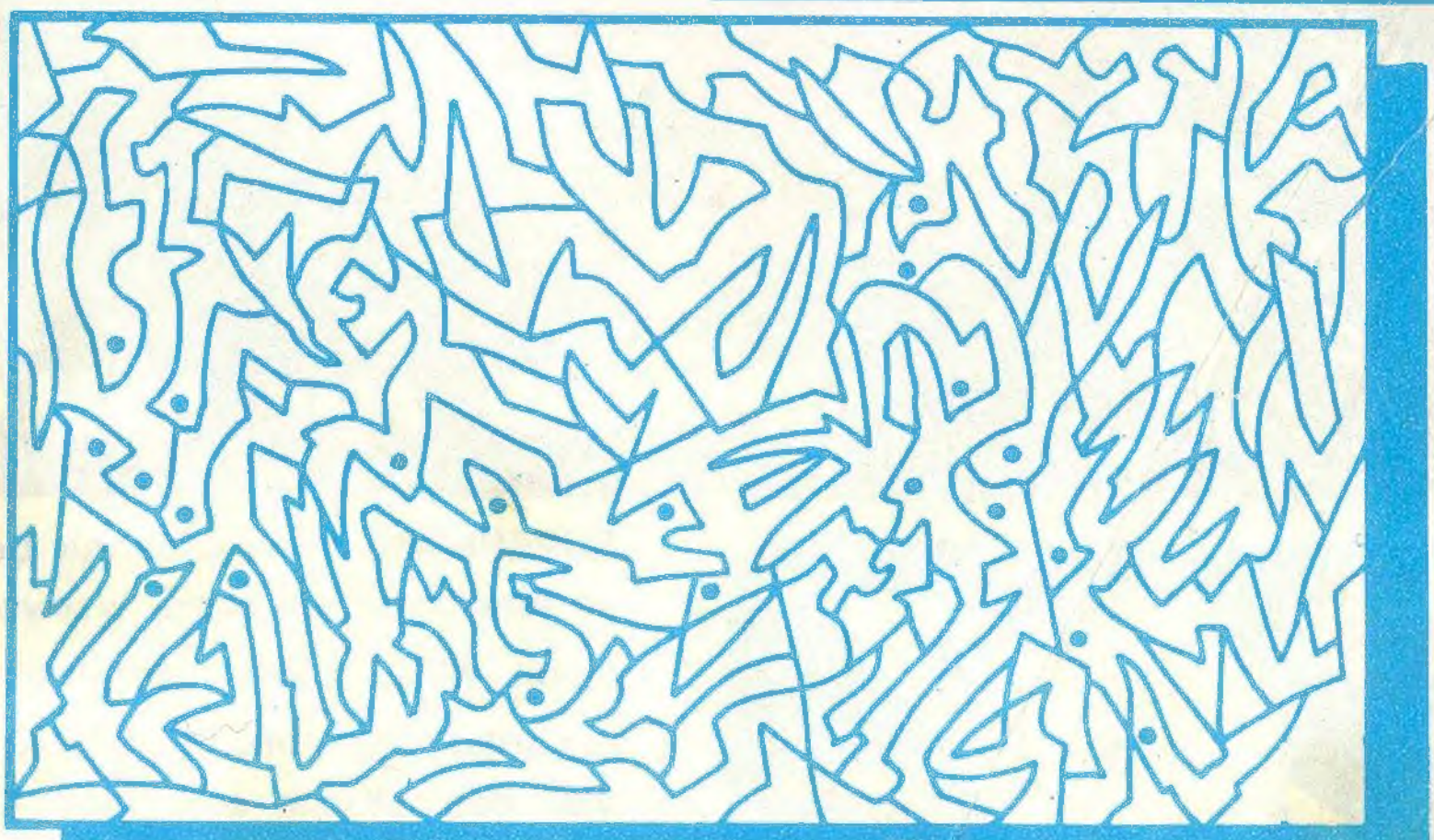

Noktalı yerleri karalayın ve resme dikkatle bakın, ne görüyorsunuz?

SUPERMAN

ZENGİN HEDİYELER DAĞITIYOR

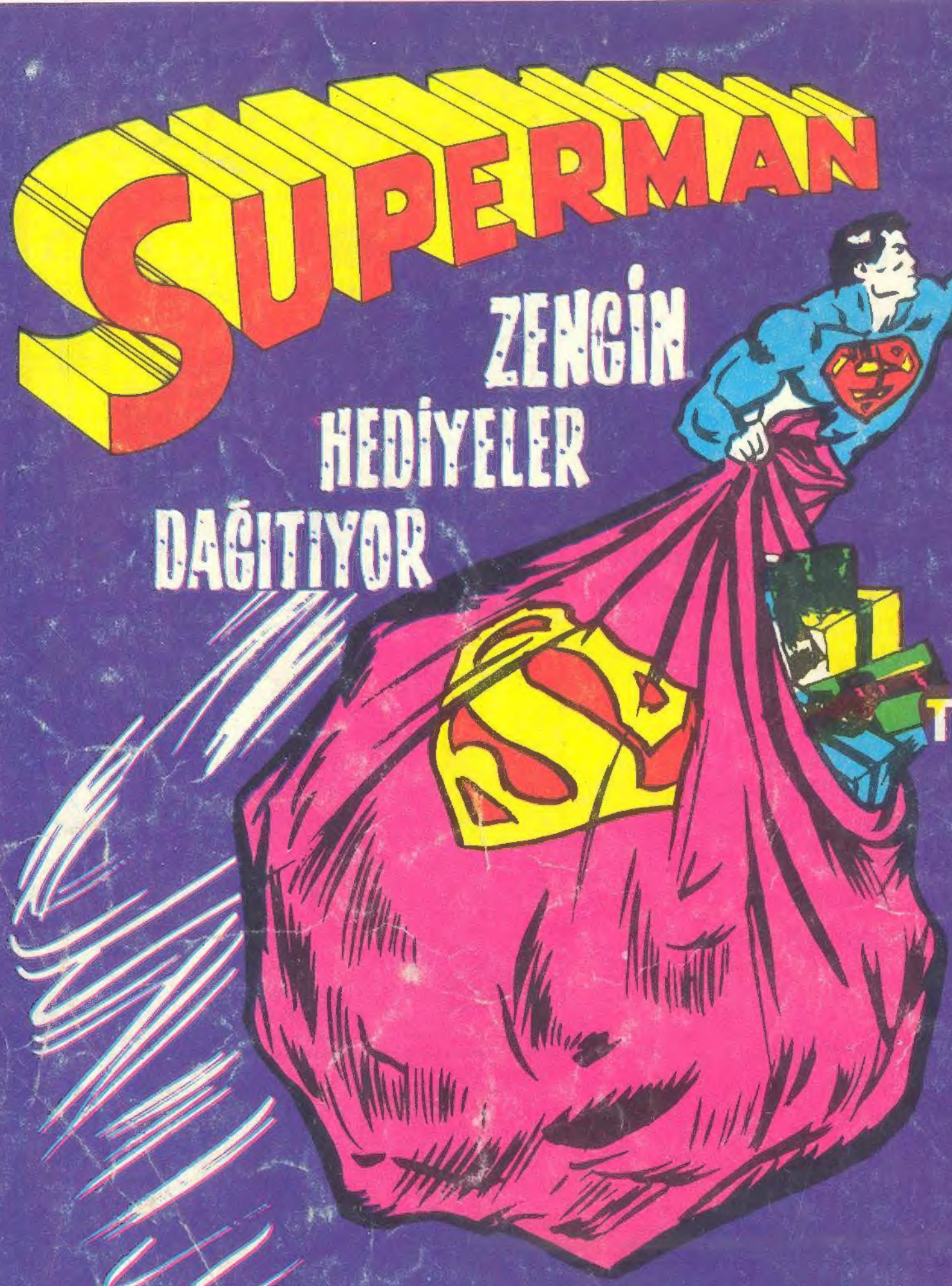

3 TELEVİZYON
10 RADYO

SUPERMAN ALIN KAZANIN!

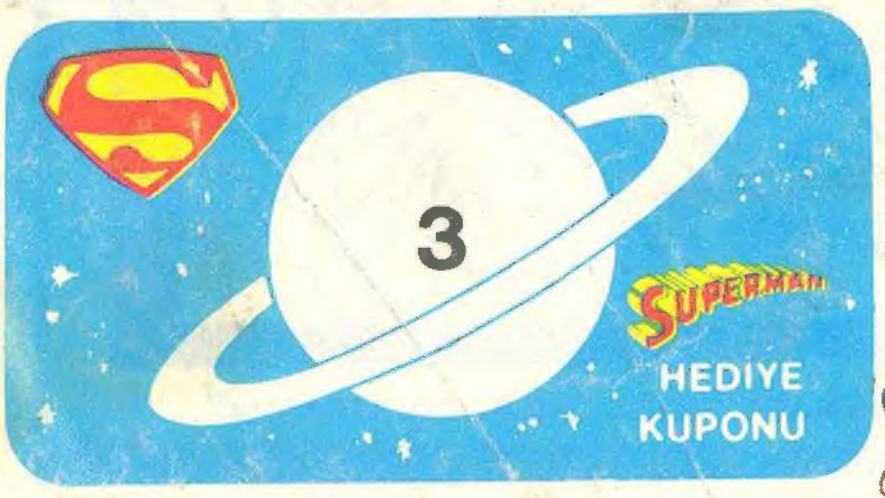

SUPERMAN Okuyucularına bedava üç televizyon, on radyo veriyor.

1'den 12'ye kadar yayınlayacağımız kuponları biriktirip SUPERMAN dergisi Başmusahip sok. Talas Han No: 101 Cağaloğlu/İst. adresine yollayın televizyonlar, radyolar kazanın.